

**XVII JORNADAS DE
NUTRICIÓN PRÁCTICA**

2013
nutrición-alimentación-dietética
 **VIII Congreso
Internacional**

17, 18 Y 19 DE ABRIL DE 2013

Facultad de Medicina de la Universidad Complutense de Madrid

PROGRAMA CIENTÍFICO

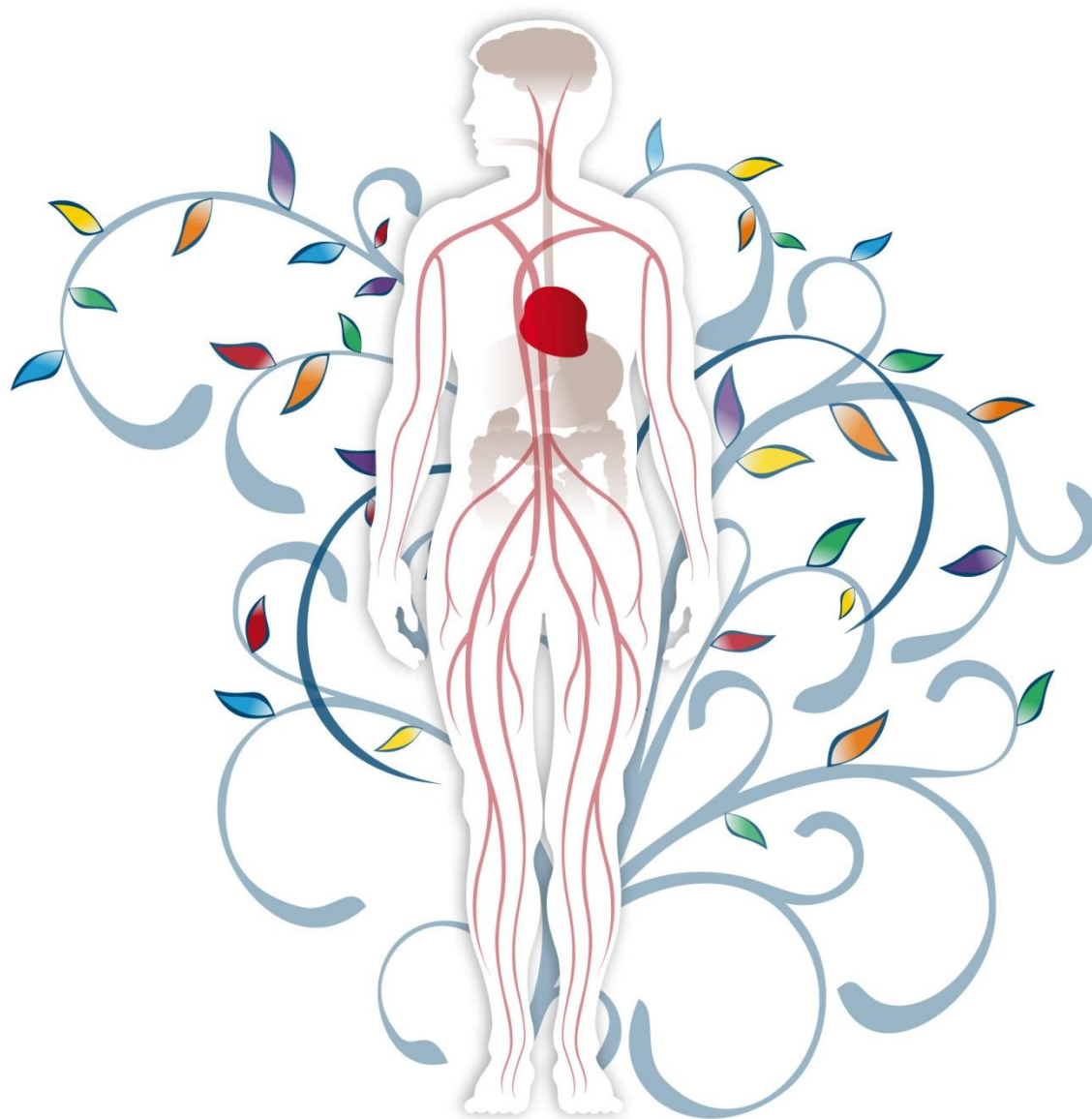

Organizadores

SPRIM
HEALTH MARKETING & COMMUNICATION 

 **Sociedad Española de Dietética
y Ciencias de la Alimentación**



XVII Jornadas de Nutrición Práctica

VIII Congreso Internacional de Nutrición, Alimentación y Dietética

17, 18 y 19 de abril de 2013

Facultad de Medicina. Universidad Complutense de Madrid

PROGRAMA PRELIMINAR

17 de abril 2013

15:00 – 16:00. ACREDITACIÓN

ANFITEATRO RAMÓN Y CAJAL

16:00 – 16:30. ACTO INAUGURAL

16:30 – 17:15. CONFERENCIA INAUGURAL

Nutrición personalizada: hoy un reto científico, mañana una herramienta práctica necesaria.

Dr. José María Ordovás. Director del laboratorio de Nutrición y Genómica del USDA-Human Nutrition Research Center on Aging de la Universidad de Tufts (EEUU). Profesor de Nutrición y Genética. Director Científico del Instituto Madrileño de Estudios Avanzados en Alimentación (IMDEA). Investigador colaborador senior en el Centro Nacional de Investigaciones Cardiovasculares (Madrid).

17:15 – 18:45 **OBESIDAD, UNA PATOLOGÍA POLIÉDRICA**

Obeso metabólicamente sano: ¿mito o realidad?

Dr. Javier Salvador Rodríguez. Director del Departamento de Endocrinología y de la Unidad de Obesidad de la Clínica. Universidad de Navarra. Presidente de la SEEN.

Aspectos cronobiológicos de la obesidad y el síndrome metabólico.

Dra. Marta Garaulet. Doctora en Farmacia y Máster en Salud Pública por la Universidad de Harvard, Mass. EE.UU. Catedrática de Fisiología y Bases Fisiológicas de la Nutrición. Universidad de Murcia.

Factores de riesgo ambientales comunes-diferenciales en obesidad y trastornos alimentarios afines.

Dr. Fernando Fernández-Aranda. Doctor en Psicología Universidad Hamburgo, Alemania. Profesor Agregado de Psicología. Facultad de Medicina, Universidad de Barcelona. Coordinador de la Unidad de Trastornos de la Alimentación. Departamento de Psiquiatría, Hospital Universitario de Bellvitge-IDIBELL. Jefe de Grupo CIBEROBn, Instituto de Salud Carlos III.



18 de abril de 2013

ANFITEATRO RAMÓN Y CAJAL

09:00 – 10:30. **NUTRICIÓN EN LAS ENFERMEDADES NEURODEGENERATIVAS. ON THE WAY TO THE 20th INTERNATIONAL CONGRESS OF NUTRITION**

Bases fisiopatológicas de las enfermedades neurodegenerativas.

Dr. Adrián Ares. Facultativo especialista de Neurología. Hospital Universitario de León.

Nutrientes y enfermedades neurodegenerativas.

Dr. Ángel Gil. Presidente de la Sociedad Española de Nutrición. Presidente de FINUT y del 20º Congreso Internacional de Nutrición.

Evidencias clínicas sobre nutrición y prevención y tratamiento de las enfermedades neurodegenerativas.

Dr. Antonio Pérez de la Cruz. Jefe del Servicio de Nutrición. Hospital Universitario Virgen de las Nieves. Granada.

Mesa redonda Promovida por la Fundación de Investigación Nutricional FINUT.

10:30 – 12:00. **NUTRICIÓN Y GENÉTICA**

Genómica Nutricional en las enfermedades cardiovasculares y la obesidad.

Dra. Dolores Corella Piquer. Doctora en Farmacia y Licenciada en Ciencia y Tecnología de los Alimentos. Catedrática de Medicina Preventiva y Salud Pública. Directora de la Unidad de Investigación en Epidemiología Genética y Molecular. Universidad de Valencia. Jefe de grupo en el CIBER Fisiopatología de la Obesidad y Nutrición (CIBERObn). Instituto de Salud Carlos III.

Nutrición y cáncer.

Dr. David de Lorenzo. Departamento de Nutrigenética. Facultad de Medicina. Universidad de Lleida.

Nutrigenómica de la obesidad.

Dr. Alfredo Martínez. Catedrático de Nutrición. Universidad de Navarra.

What type of biometrics strategy is necessary to substantiate personalized nutrition intervention.

Dr. Sreedhar Anapurapu. Manager of Biometrics Europe, SPRIM.

12:00 – 12:30: **Pausa**



12:30 – 13:30: **MEDIO AMBIENTE Y NUTRICIÓN, ¿QUÉ MÁS SE PUEDE HACER?**

Aplicación de la medicina ambiental en la consulta médica.

Dra. Pilar Muñoz-Calero. Doctora en Medicina, especializada en Pediatría, Neonatología, Estomatología y Adicciones. Directora durante ocho años de la Clínica El Olivar para el tratamiento de la enfermedad de la adicción. Presidenta y Directora de la Consulta de Medicina Ambiental de la Fundación Alborada.

Enfermedades emergentes y polimorfismos genéticos. Mayor susceptibilidad a tóxicos y factores ambientales.

Dra. Josefa Rigau. Licenciada en Medicina por la Universitat de Barcelona. Doctorada Cum Laudem por la Universitat Rovira i Virgili de Tarragona. Especialista Universitario y Máster en Medicina Biológica y Antienvejecimiento por la Universidad de Alcalá de Henares.

13:30 – 15:30: **Comida**

AULA PROFESOR BOTELLA

15:30 – 16:30: **INTOLERANCIAS Y ALERGIAS, ¿POR QUÉ SIGUEN CRECIENDO?**

El espectro de la sensibilidad al gluten se amplía.

Dra. Isabel Polanco Allué. Jefa del Servicio de Gastroenterología y Nutrición Pediátrica. Hospital Universitario La Paz, Madrid. Catedrática de Pediatría. Facultad de Medicina. Universidad Autónoma de Madrid.

Enfermedad celiaca infantil.

Dra. María Luisa Mearin. Departamento de Pediatría. Leiden University Medical Center. Holanda.

16:30 – 17:30: **TALLER: EL NIÑO QUE NO COME. MANEJO AMBULATORIO Y CRITERIOS DE EVALUACIÓN**

Dra. Consuelo Pedrón Giner. Doctora en Medicina, especialista en Pediatría. Coordinadora de la Unidad Funcional de Trastornos de la Alimentación en la Primera Infancia. Médico Adjunto, Sección Gastroenterología y Nutrición, Servicio de Pediatría. Hospital Infantil Universitario Niño Jesús. Madrid.

Dra. Beatriz Sanz Herrero. Psicólogo Clínico Especialista. Adjunto Servicio Psiquiatría y Psicología. Hospital Infantil Universitario Niño Jesús. Madrid.

Dra. Francisca González González. Logopeda de Atención Temprana. Servicio de Rehabilitación. Hospital Infantil Universitario Niño Jesús. Madrid.

17:30 – 18:30: **LAS GRASAS EN NUTRICIÓN HUMANA: RECOMENDACIONES DE LA OMS Y SU APLICACIÓN EN PRODUCTOS LÁCTEOS**

Las Grasas en Nutrición Humana: recomendaciones de la OMS y su aplicación en productos lácteos.

Dr. Federico Lara Villoslada. Responsable de I+D del grupo Lactalis Puleva.

Conferencia patrocinada por Puleva- Lactalis.



19 de abril de 2013

ANFITEATRO RAMÓN Y CAJAL

09:00 – 11:00: **ALIMENTACIÓN PARA ENVEJECER EN CONDICIONES ÓPTIMAS**

Importancia del envejecimiento activo. Nutrición adaptada al colectivo.

Dr. Alberto López Rocha. Presidente de la Sociedad Española de Médicos de Residencia (SEMER). Miembro de la Junta Directiva Nacional de la Sociedad Española de Médicos de Atención Primaria (SEMERGEN).

Formulación y diseño de alimentos para la tercera edad en la actualidad. Proyecto SENIFOOD.

Dra. María Begoña de la Roza Delgado. Investigadora del Área de Nutrición, Pastos y Forrajes, responsable del proyecto Estrategias de alimentación para incrementar en origen el contenido en nutrientes funcionales de la leche. Servicio Regional de Investigación y Desarrollo Agroalimentario (SERIDA).

Influencia de la alimentación en las enfermedades neurodegenerativas.

Dr. Gurutz Linazasoro. Neurólogo. Presidente de la Fundación Inbiomed. Director Científico de la Fundación CITA Alzheimer. San Sebastián.

El envejecimiento saludable. Más allá de los alimentos funcionales.

Dr. Sejal Ravji. Director de Estrategia e Innovación en SPRIM.

11:00 – 11:30: **Pausa**

11:30 – 13:30: **MESA REDONDA DIABETES**

(Ponentes pendiente de confirmación)

Mesa redonda patrocinada por EROSKI.

13:30 – 14:15: **CONFERENCIA DE CLAUSURA**

La motivación para una salud integral debe ser distinta para las tres edades. Retos del siglo XXI.

Dr. Valentín Fuster Carulla. Presidente del Observatorio de la Nutrición y del Estudio de la Obesidad. Director General del CNIC. Madrid. Director del Instituto Cardiovascular del Hospital Mount Sinai. Nueva York.

14:15 – 14:30: **Entrega de Premios Nutrigold y Diplomas de Comunicaciones Orales.**

